

Oficina de Topografía  
 Límite de la propiedad de la familia  
 de los señores MEIDALY y ANONIMA  
 No. 1233023-007  
 28 AGO. 2007  
 Fecha:

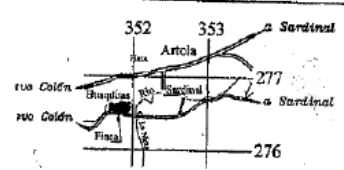

LOCALIZACION  
 HOJA CARRILLO NORTE  
 ESCALA 1:60000

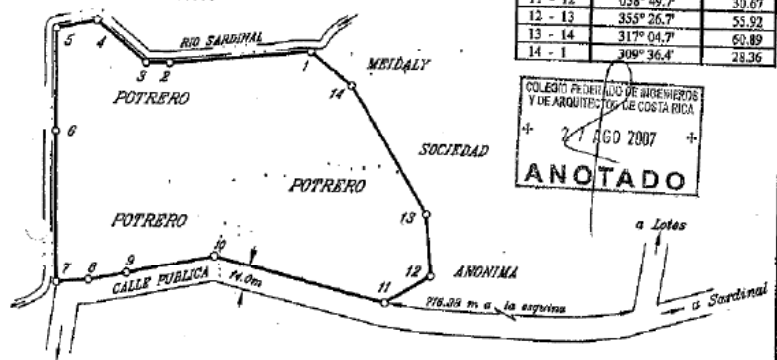

DERROTERO		
LINIA	ACIMUT	DIST.(m)
1 - 2	264° 29'	76.11
2 - 3	270° 6'	12.55
3 - 4	309° 14'	34.76
4 - 5	258° 15'	22.45
5 - 6	175° 2'	55.8
6 - 7	175° 1'	79.99
7 - 8	083° 29'	17.13
8 - 9	079° 19'	21.00
9 - 10	078° 36'	48.40
10 - 11	104° 28'	94.14
11 - 12	058° 49.7'	39.67
12 - 13	355° 26.7'	55.92
13 - 14	317° 04.7'	60.89
14 - 1	309° 36.4'	28.36

COLEGIO FEDERADO DE INGENIEROS  
 Y DE ARQUITECTOS DE COSTA RICA  
 28 AGO 2007  
**ANOTADO**

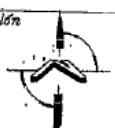

- NOTAS:
- LEVANTAMIENTO POLAR POLIGONAL A
  - ERRORES ESTIMADOS:  
ANGULAR: 0'00"
  - LINIA: 0.02 M
  - LINDEROS EXISTENTES
  - PREVIO A CALLE DEL VERTICE Y AL
  - MODIFICA EL PLANO CATASTRAL N°:  
C-467044-1998
  - AFECTADO POR LA LEY FORESTAL 76  
ARTICULO 33
  - PARA RECTIFICAR AREA

Propietario:  
**MEIDALY SOCIEDAD ANONIMA**  
 Cedula Juridica: 3-101-260574  
 LYONEL TAMAYO RIVAS  
 Arquitecto Asociado  
 C.C. AA. 087

Area: 2ha0547.16 m<sup>2</sup>

Protocolo: Tomo: 14253    Folio: 174    Fecha: Agosto 2007    Archivo: meidaly-123

Situado en:  
 Artola

Información:  
 Es parte de:  
 Folio Real:  
 5135811-01

Distrito: 03° Sardinal  
 Cantón: 5° Carrillo  
 Provincia: 05° Guanacaste