

REPUBLICA DE COSTA RICA
REGISTRO NACIONAL
NUMERO DE CERTIFICACION: RNPDIGITAL-336451-2019

Plano(s) Catastrado(s)

PLANO: 1-1612429-2012

INSCRIPCIÓN: 1-1612429-2012

Firma: 16/10/2012 09:58:01
Registrador: JOSÉ ALBERTO FIGUEROA RAMÍREZ
DCC02733A3804806A-80348F832576599

Catastro Nacional
1-2750323
11/10/2012 12:28:13
Reingreso

MUNICIPALIDAD DE PÉREZ ZELEDÓN
SUS PROCESOS CONTROL CATASTRAL
Se adjunta el plano unificatorio para fines catastrales
Se adjunta copia de plano con el N.º 1582-12
San Isidro de El General el día 08 de 10 de 2012

MUNICIPALIDAD DE PÉREZ ZELEDÓN
SUS PROCESOS CONTROL CATASTRAL
SUS ACTIVIDADES DE CAMBIO REGISTRAL
SUS ACTIVIDADES DE CAMBIO REGISTRAL
Se adjunta copia de plano con el N.º 1582-12
San Isidro de El General el día 08 de 10 de 2012

INSCRIPCIÓN: 1-1612429-2012

Fecha: 16/07/2012
 Folio: 001 ALBERTO PÉREZ ZELEDÓN
 Registrador: ALBERTO PÉREZ ZELEDÓN

CADASTRO INMUEBLES
1-175028
 11/10/2012 13:28:13
 PLANIFICADO
 NÚMERO DE ENTERO
 135553628



UBICACION
 BOMA SAVIGRE
 ESCALA 1 : 50000

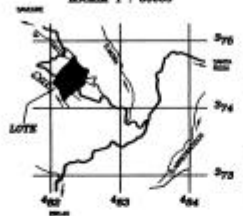

NOTAS:
 LEVANTAMIENTO POLAR.
 POLIGONO ABIERTO.
 ERROR ANGULAR NO SE DETERMINA
 POR METODO USADO.
 ERROR LINEAL ESTIMADO : 0.01m.
 DOY FE DE QUE LOS LINDEROS
 SON EXISTENTES.
 ESTE PLANO SERVIRA UNICAMENTE PARA INS-
 CRIBIR EL INMUEBLE UNA VEZ INCORPORADO EL
 FRACCIONAMIENTO RESPECTIVO.
 EL PLANO SERVIRA LOS EFECTOS JURIDICOS
 CORRESPONDIENTES DESDE LA FECHA DE SU
 INSCRIPCION EN EL CADASTRO NACIONAL
 AFECTADO POR LA LEY FORESTAL
 NUMERO 7575 ARTICULO 33.
 AFECTADO POR LEY DE AGUAS
 NUMERO 278 Y SUS REFORMAS
 MODIFICA AL PLANO No. 54-6950-1974
 FRENTE A CALLE PUBLICA:
 DEL VERTICE 1 AL 15: 351.57m.
 DEL VERTICE 34 AL 46: 363.57m.

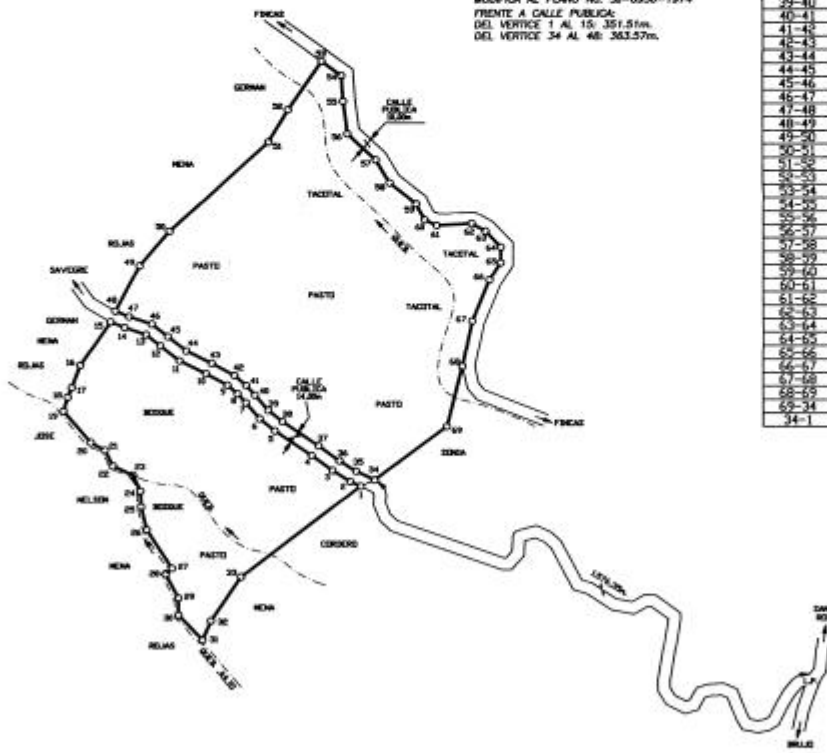

LÍNEA	ÁNGULO	DISTANCIA
1-2	295° 51'	33.14m
2-3	305° 40'	33.10m
3-4	306° 36'	29.85m
4-5	304° 45'	31.36m
5-6	309° 29'	23.10m
6-7	319° 44'	24.68m
7-8	318° 48'	14.36m
8-9	311° 19'	28.15m
9-10	298° 54'	28.15m
10-11	296° 50'	33.25m
11-12	298° 26'	28.75m
12-13	308° 34'	31.26m
13-14	285° 44'	25.91m
14-15	295° 44'	30.85m
15-16	314° 12'	45.18m
16-17	300° 21'	28.35m
17-18	295° 49'	15.27m
18-19	196° 11'	17.21m
19-20	140° 09'	49.07m
20-21	251° 11'	18.50m
21-22	139° 52'	30.85m
22-23	119° 48'	28.25m
23-24	125° 30'	35.85m
24-25	175° 24'	18.71m
25-26	167° 00'	28.27m
26-27	147° 43'	34.01m
27-28	247° 09'	13.43m
28-29	302° 22'	31.67m
29-30	179° 29'	20.41m
30-31	136° 49'	40.05m
31-32	27° 46'	24.66m
32-33	33° 42'	62.80m
33-1	317° 36'	175.04m
1-34	64° 36'	17.95m
34-25	295° 51'	23.46m
35-36	305° 40'	22.75m
36-37	306° 36'	29.60m
37-38	304° 45'	31.01m
38-39	309° 29'	21.20m
39-40	319° 44'	23.53m
40-41	318° 48'	15.39m
41-42	311° 19'	17.95m
42-43	298° 54'	29.93m
43-44	296° 50'	32.78m
44-45	308° 34'	37.27m
45-46	305° 44'	23.65m
46-47	289° 04'	27.91m
47-48	295° 44'	16.91m
48-49	277° 29'	60.62m
49-50	40° 05'	33.75m
50-51	47° 08'	156.48m
51-52	70° 05'	44.41m
52-53	34° 13'	63.40m
53-54	125° 24'	27.97m
54-55	175° 02'	30.52m
55-56	175° 34'	29.15m
56-57	135° 47'	44.34m
57-58	132° 38'	31.46m
58-59	129° 47'	29.35m
59-60	129° 13'	22.07m
60-61	115° 25'	15.24m
61-62	85° 44'	40.43m
62-63	119° 56'	18.25m
63-64	131° 19'	25.91m
64-65	180° 27'	18.25m
65-66	212° 32'	24.01m
66-67	305° 17'	31.01m
67-68	191° 52'	34.77m
68-69	194° 08'	73.75m
69-34	235° 48'	104.86m
34-1	244° 36'	17.95m

INFORMACION REGISTRO PUBLICO ES PARTE DE FOLIO REAL 1 263023-000 AREA 195.357,00m. ²	AREA 167188 m ² ESCALA 1 : 4000	SITUADO EN SAVIGRE DISTRITO 10 RIO NUEVO CANTON 19 PEREZ ZELEDON PROVINCIA 01 SAN JOSE	
PROFUCOLO TOMO 17358 FOLIO 085	FECHA 16-07-2012	Apartado N°1293	GRANDE ELIZONDO FALIAS TOPOGRAFIA-ACCADIA T.A.4898

Anotaciones

Código Provincia Número Año Observaciones Estado

No tiene movimientos en Bienes Inmuebles

El Registro Nacional advierte que las anotaciones registrales antes del 25 de mayo del 2011 no están disponibles para ser consultadas por este medio.

La fecha de Inscripción del plano se visualiza a todos los planos que fueron inscritos a partir del 28 de Junio del 2003, antes no se disponía de esa información.

DE ACUERDO AL ARTICULO 71 DEL REGLAMENTO A LA LEY DEL CADASTRO NACIONAL, ESTA CERTIFICACION NO INDICA SI EL PLANO ESTA CADUCO.

ESTA CERTIFICACION, CUYOS DERECHOS ARANCELARIOS FUERON DEBIDAMENTE CANCELADOS, CONSTITUYE DOCUMENTO PUBLICO CONFORME LO ESTABLECEN LOS ARTICULOS 45.2 DEL CODIGO PROCESAL CIVIL, 5 INCISO D) DE LA LEY DE CERTIFICADOS, FIRMAS DIGITALES Y DOCUMENTOS ELECTRONICOS N.8454, Y EL DECRETO EJECUTIVO N. 35488-J, PUBLICADO EN LA GACETA N. 196, DEL 8 DE OCTUBRE DE 2009. EN DICHO MARCO LEGAL SE ESTABLECE LA OBLIGATORIEDAD DE RECIBIR ESTE DOCUMENTO POR PARTE DE LOS ENTES PUBLICOS Y PRIVADOS, ASI COMO PARA LOS PARTICULARES, EN CASO DE QUE SE LE PRESENTEN PROBLEMAS PARA LA RECEPCION DE ESTE DOCUMENTO Y APLICACION DE SUS EFECTOS LEGALES, SIRVASE COMUNICARLO AL CENTRO DE ASISTENCIA AL USUARIO, TELEFONO. 2202-0888.

ESTIMADO USUARIO, EL REGISTRO NACIONAL LE INDICA QUE EL VALOR DE LA PRESENTE CERTIFICACION FUE ESTABLECIDO POR LA JUNTA ADMINISTRATIVA EN LA SUMA DE DOS MIL CUATROCIENTOS OCHENTA Y DOS COLONES CON CINCUENTA CENTIMOS MAS LOS TIMBRES RESPECTIVOS; NINGUNA PERSONA FISICA O JURIDICA PUEDE VARIAR ESE VALOR.

EMITIDA A TRAVES DEL PORTAL DE SERVICIOS DIGITALES Y CON DATOS CONSULTADOS A UNA REPLICA OFICIAL DE LA BASE DE DATOS DEL REGISTRO NACIONAL, A LAS 12 HORAS 45 MINUTOS Y 04 SEGUNDOS, DEL 27 DE FEBRERO DE 2019. PODRA SER VERIFICADA EN EL SITIO www.rnpdigital.com DENTRO DE LOS SIGUIENTES 15 DIAS NATURALES. SI LA CERTIFICACION CONTIENE ALGUNA INCONSISTENCIA EN LA INFORMACION, FAVOR DE CONTACTAR A rnpdigital@rnp.go.cr, PARA DETERMINAR EL ORIGEN DE LA INCONSISTENCIA Y COMPETENCIA DE LA RESOLUCION.