

Plano del Inmueble

PLANO: 5-1623442-2012

INSCRIPCIÓN: 5-1623442-2012

Ficha: 5412251-10 22 22
 Registrador: CL MVA RODRIGUEZ CORDEIRO
 AVANCE TOPOGRAFICO 22/05/2012 10:56:06

REGISTRO NACIONAL
 2774785
 11/2012 11:02:18
 POF/OSO

02/10/2012
 ENTERO ECR #
 13354462-3

LINEA	ANGULO	DM	UT	Dist. (m)
1 - 2	204° 20.9'			29.92
2 - 3	000° 26.5'			161.86
3 - 4	080° 15.6'			51.07
4 - 5	051° 11.0'			6.62
5 - 6	091° 09.0'			44.80
6 - 7	090° 02.5'			20.00
7 - 8	130° 07.7'			17.34
8 - 9	155° 42.9'			3.29
9 - 1	212° 44.9'			197.94

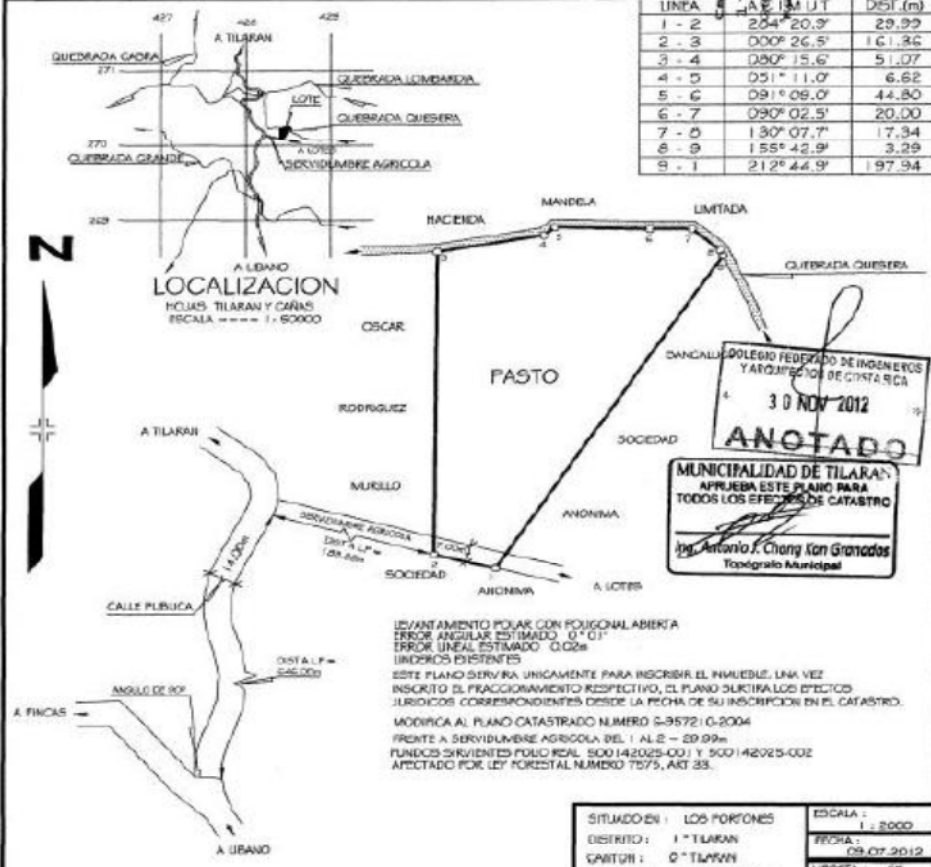

BOLETO FEDERADO DE INGENIEROS
 Y ARQUITECTOS DE COSTA RICA
 30 NOV 2012
ANOTADO
 MUNICIPALIDAD DE TILARAN
 APRUEBA ESTE PLANO PARA
 TODOS LOS EFECTOS DE CATASTRO
 J. Antonio J. Chery San Graledos
 Topógrafo Municipal

LEVANTAMIENTO POLAR CON POLIGONAL ABIERTA
 ERROR ANGULAR ESTIMADO: 0" 01"
 ERROR LINEAL ESTIMADO: 0.02m
 LINDEROS EXISTENTES
 ESTE PLANO SERVIRA UNICAMENTE PARA INSCRIBIR EL INMUEBLE UNA VEZ
 INSCRITO EL FRACCIONAMIENTO RESPECTIVO, EL PLANO SURTIRA LOS EFECTOS
 JURIDICOS CORRESPONDIENTES DESDE LA FECHA DE SU INSCRIPCION EN EL CATASTRO.
 MODIFICA AL PLANO CATASTRADO NUMERO 5-95721-0-2004
 FRENTE A SERVIDUMBRE AGRICOLA DEL 1 A LE - 29 99m
 FUNDOS SERVIDUMBRE FOLIO REAL 500142025-001 Y 500142025-002
 AFECTADO POR LEY FORESTAL NUMERO 7575, ART 33.

SITUACION: LOS PORTONES	ESCALA: 1:2000
DISTRITO: 1° TILARAN	FECHA: 09.07.2012
CANTON: 0° TILARAN	LIRETA: 65
PROVINCIA: 5° GUANACASTE	FOLIO: 74

PROFESIONAL TOMO: 17933 FOLIO: 46 LUIS ANGEL ARAYA ALFARO TOPOGRAFICO ASOCIADO TA-5471	AREA: 15000 m ²	ES PARTE DE FOLIO REAL 500142025-001 500142025-002
	AREA SEGUN REGISTRO: 1475537.33 m ²	